

**Regionálna veterinárna a potravinová správa Bratislava–mesto
Polianky 8, 841 01 Bratislava**

podľa rozdeľovníka

Váš list číslo/zo dňa

Naše číslo
429/2127/2020

Vybavuje/linka
MVDr. Mižák

Bratislava
16.10.2020

Vec:

Žiadosť o súčinnosť

Regionálna veterinárna a potravinová správa Bratislava – mesto Vás v nadväznosti na **vážnu situáciu v šírení afrického moru ošípaných** (ďalej len „AMO“) a v zmysle § 16 ods. 7 zákona NR SR č. 39/2007 Z.z. o veterinárnej starostlivosti v znení neskorších predpisov žiada o súčinnosť pri informovaní obyvateľov a chovateľov ošípaných o ich **povinnosti mať zaregistrované svoje chovy aj v prípade, ak chovajú iba jeden kus ošípanej**. Žiadame o prenos týchto informácií v rámci Vašich možností (miestnym rozhlasom, vyvesením oznamu na nástenke, prípadne osobným pohovorom s občanmi, uverejnením oznamu v miestnej tlači....) so zdôraznením potreby upozorniť občanov na ich povinnosť registrácie a vyzvať občanov k maximálnej ostražitosťi a dodržiavaniu biologickej ochrany vlastných chovov. Každý nekomerčný chov musí spĺňať podmienky biologickej bezpečnosti, napr.:

- ošípané nesmú prísť do styku s ošípanými z iných chovov a ani s diviakmi,
- pri vstupe a výstupe z maštale musia byť zabezpečené hygienické opatrenia
- poľovníci 48 hodín po poľovačke nesmú byť v kontakte s ošípanými,
- slama z oblasti s výskytom AMO sa nemôže používať na podstielku, na krmenie sa nesmie používať ani čerstvá tráva a zrnovina z takejto oblasti,
- budovy chovov musia byť postavené tak, aby sa do nich nedostali diviaky, ani iné zvieratá (hlodavce, mačky,...),
- každá zmena v správaní ošípanej sa musí hlásiť na príslušnú RVPS alebo súkromnému veterinárovi.

Upozorňujeme, že v prípade výskytu AMO v chove s nedostatočnou biologickou ochranou, chovateľ stráca nárok na odškodné alebo poistné. Ak chovateľ nie je registrovaný, automaticky nedostane odškodnenie a taktiež mu bude uložená sankcia za neregistrovaný chov.

Telefón
+421 2 64461209

Fax
+421 2 64461208

E-mail
Sekretariat.BA@svps.sk

Internet
www.svps.sk

IČO
36060160

Povinnosť registrácie chovov (fariem) a zvierat vyplýva zo zákona č. 39/2007 Z.z. o veterinárnej starostlivosti v znení neskorších predpisov (§ 19 Identifikácia a registrácia zvierat, § 37 Povinnosti vlastníkov, držiteľov sprostredkovateľov, dovozcov, príjemcov, prepravcov, predávajúcich alebo iných fyzických osôb, fyzických osôb-podnikateľov alebo právnických osôb, ktorí sú oprávnení disponovať so zvieratami, násadovými vajcami, produktmi živočíšneho pôvodu, živočíšnymi vedľajšími produktmi, krmivami alebo vybranými produktmi rastlinného pôvodu, § 40a Registrácia chovu hospodárskych zvierat). V prílohe zasielame registračné formuláre pre chovateľov ošípaných.

S pozdravom

MVDr. Miloš Mašlej, PhD.
riaditeľ

Tento dokument bol podpísaný elektronicky, kvalifikovaným mandátnym certifikátom štatutára RVPS Bratislava–mesto

Prílohy: počet 4

Rozdeľovník:

1. Miestny úrad MČ Bratislava–Staré Mesto, Vajanského nábrežie 3, 814 21 Bratislava 1
2. Miestny úrad MČ Bratislava–Ružinov, Mierová 21, 827 05 Bratislava
3. Miestny úrad MČ Bratislava–Vrakuňa, Šíravska 7, 821 07 Bratislava
4. Miestny úrad MČ Bratislava–Podunajské Biskupice, Trojičné námestie 11, 821 06 Bratislava
5. Miestny úrad MČ Bratislava–Nové Mesto, Junácka 1, 832 91 Bratislava
6. Miestny úrad MČ Bratislava–Rača, Kubačova 21, 831 06 Bratislava
7. Miestny úrad MČ Bratislava–Vajnory, Roľnícka 109, 831 07 Bratislava
8. Miestny úrad MČ Bratislava–Karlova Ves, Námestie sv. Františka 8, 842 62 Bratislava
9. Miestny úrad MČ Bratislava–Dúbravka, Žatevná 2, 844 02 Bratislava
10. Miestny úrad MČ Bratislava–Lamač, Malokarpatské námestie 9, 841 03 Bratislava
11. Miestny úrad MČ Bratislava–Záhorská Bystrica, Námestie Rodiny 1, 843 57 Bratislava 48
12. Miestny úrad MČ Bratislava–Devín, Kremel'ská 39, 841 10 Bratislava 46
13. Miestny úrad MČ Bratislava–Devínska Nová Ves, Novoveská 17/A, 843 10 Bratislava 49
14. Miestny úrad MČ Bratislava–Petržalka, Kutlíkova 17, 852 12 Bratislava

CEHZ Predaj ošipanej na domácu spotrebu

<p>Chov, odkiaľ sa ošipaná predala</p> <p>Registračné číslo chovu: <input style="width: 100px; height: 20px;" type="text"/></p> <p style="text-align: right;">Podpis: _____</p> <p>Názov a adresa chovu: _____</p> <p style="text-align: right;">Dátum: _____</p>	<p style="text-align: right;">Rušenie omylom nahláseného predaja</p> <div style="border: 1px solid black; width: 30px; height: 20px; margin-left: auto; margin-right: auto;"></div>
<p>Chov, kam sa ošipaná predala</p> <p>Registračné číslo chovu: <input style="width: 100px; height: 20px;" type="text"/></p> <p style="text-align: right;">Podpis: _____</p> <p style="text-align: right;">Dátum: _____</p> <p>Meno, priezvisko a adresa chovu: _____</p>	

Radok	Dátum predaja			Identifikačný kód ošipaných	
	Deň	Mesiac	Rok	Kód štátu	Kód ošipaných
A	B			C	
1					
2					
3					
4					
5					

Domácu zabíjačku je potrebné hlásiť na príslušnú RVPS aspoň jeden pracovný deň vopred, telefonicky, mailom, alebo osobne podľa § 23 zákona č 39/2007 Z.z. o veterinárnej starostlivosti v znení neskorších predpisov.

Kontakt na príslušnú RVPS: https://www.svps.sk/zakladne_info/rvps.asp

REGISTRÁCIA CHOVU S JEDNOU OŠÍPANOU NA DOMÁCU SPOTREBU

Tlačivo vyplňovať paličkovým písmom!

01 Registrácia nového chovu:				
<input checked="" type="checkbox"/> Chov s jednou ošípanou na domácu spotrebu				
02 Oprava/doplnenie/zmena údajov/zrušenie chovu		Registračné číslo: D <input type="text"/> <input type="text"/> <input type="text"/> <input type="text"/> <input type="text"/>		
a) Oprava/doplnenie údajov:	b) Zmena údajov	c) Zrušenie chovu		
<input type="checkbox"/> Držiteľa	<input type="checkbox"/> Doručovacej adresy	<input type="checkbox"/> Držiteľa	<input type="checkbox"/> Doručovacej adresy	<input type="checkbox"/>

03 Chov Kraj: _____ Okres: _____
 Obec: _____ PSČ: _____
 Ulica: _____
 Súpisné číslo: _____

04 Druh HZ ošípané

05 Držiteľ Meno a priezvisko: _____
 Rodné číslo: _____ PSČ: _____
 Obec: _____ Tel. číslo: _____
 Ulica: _____ e-mail. adresa: _____
 Súpisné číslo: _____

06 Doručovacia Obec: _____ PSČ: _____
adresa Ulica: _____ Súpisné číslo: _____

07 Podpis držiteľa: _____

Návod na vyplňovanie tlačiva „Registrácia chovu s jednou ošípanou na domácu spotrebu“

- | | | |
|-------|---|--|
| 01 | Registrácia nového chovu | Nevyplňuje sa. |
| 02 | Oprava/doplnenie/zmena údajov/zrušenie chovu | Uved'te registračné číslo chovu ak požadujete opravu/doplnenie/zmenu údajov už zaregistrovaného držiteľa alebo zrušenie zaregistrovaného chovu. |
| 02 a) | Oprava/doplnenie údajov | Zaškrtnite zodpovedajúce políčko položky, ktorej hlásite opravu/doplnenie údajov (napr. oprava mena a priezviska držiteľa, doplnenie súpisného čísla ulice v adrese a pod.). |
| 02 b) | Zmena údajov | Zaškrtnite zodpovedajúce políčko položky, ktorej hlásite zmenu údajov (napr. zmena adresy sídla držiteľa a pod.). |
| 02 c) | Zrušenie chovu | Zaškrtnite, ak požadujete zrušiť chov. |
| 03 | Chov | Uved'te údaje registrovaného chovu podľa predtlaču. |
| 04 | Druh HZ | Nevyplňuje sa. |
| 05 | Držiteľ | Uved'te údaje držiteľa podľa predtlaču. Držiteľom sa rozumie fyzická osoba – nepodnikateľ, ktorá kúpila jednu ošípanú určenú na vlastnú spotrebu (domáca zabíjačka), prípadne dochovanie do jatočnej hmotnosti s následnou domácou zabíjačkou. |
| 06 | Doručovacia pošta | Uved'te adresu na doručovanie poštových zásielok, ak táto adresa nie je totožná s adresou chovu. |
| 07 | Podpis | Potvrďte uvedené údaje svojim podpisom. |

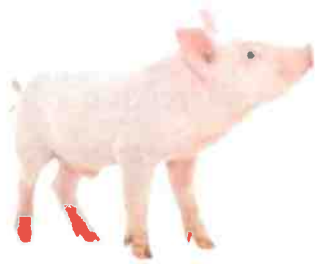

Usmernenie pri postupe registrácie chovu s jednou ošípanou na domácu spotrebu

Štátna veterinárna a potravinová správa Slovenskej republiky (ďalej ako „ŠVPS SR“) podľa § 6 ods. 2 písm. p) zákona č. 39/2007 Z. z. o veterinárnej starostlivosti v znení neskorších predpisov (ďalej len „zákon“), usmerňuje postup registrácie chovov s maximálne jedným kusom ošípanej určenej na domácu spotrebu.

Tento systém registrácie sa týka výlučne registrácie nových chovov (doposiaľ neregistrovaných v Centrálnej evidencii hospodárskych zvierat (ďalej len „CEHZ“) s maximálne jedným kusom ošípanej, ktorá je určená na domácu spotrebu (domáca zabíjačka), prípadne dochovanie do jatočnej hmotnosti s následnou domácou zabíjačkou u fyzických osôb – nepodnikateľov.

1. Registrácia chovov, ktoré už toho času chovajú jednu ošípanú na domácu spotrebu a nie sú registrované v CEHZ



- chovateľ si na príslušnej regionálnej veterinárnej a potravinovej správe (ďalej len „RVPS“), obci alebo na regionálnych pracoviskách Plemenárskych služieb SR, š.p. **vyžiada alebo vytlačí** z webovej stránky ŠVPS SR, Ministerstva pôdohospodárstva a rozvoja vidieka SR alebo Plemenárskych služieb SR, š.p. tlačivo „**Registrácia chovu s jednou ošípanou na domácu spotrebu**“ (príloha č.1).
- vyplní všetky náležitosti podľa návodu na vyplnenie
- vyplnené tlačivo zašle do Centrálnej evidencie hospodárskych zvierat - ÚPZ Žilina, Rosinská cesta 12, 010 08 Žilina (ďalej len „CEHZ“)
- bez vyplnenia povinných polí v registračnom tlačive, nebude žiadosť spracovaná a žiadateľ nebude zaregistrovaný v CEHZ.
- **CEHZ prideli a zašle** chovateľovi **registračné číslo chovu**, ktoré bude v tvare 6 –miestneho alfanumerického jedinečného kódu začínajúceho písmenom „D“ a ďalej päť číslic (napr. D12345).
- pridelené **registračné číslo chovu bude chovateľ používať pri každom nákupe ošípanej na domácu spotrebu a pri hlásení domácej zabíjačky na príslušnú RVPS.**
- ŠVPS SR neodporúča na jednu adresu registrovať viac „D“ fariem, pri vzniku nákazy budú uložené opatrenia pre každý jeden registrovaný chov v pásme.

Chovy registrované v CEHZ začínajúce písmenom „D“ sú chovy so špeciálnym režimom, nie sú to klasické chovy na chov zvierat. Tieto chovy slúžia na domáce zabíjačky, prípadné dochovanie zvierat do jatočnej hmotnosti s následnou domácou zabíjačkou. **Z tohto chovu nebude možné ošípanú odsunúť do iného chovu.**

Každý chovateľ môže mať **len jedno registračné číslo chovu „D“**, ktoré je v CEHZ spárované s rodným číslom.



2. Registrácia chovu ošípanej, ktorý získava ošípanú na domácu spotrebu nákupom od registrovaného chovateľa

- chovateľ zvierat, ktorý **nie je registrovaný v CEHZ** a ktorý chce kúpiť jednu ošípanú na vykonanie domácej zabíjačky alebo si ju chce dochovať do jatočnej hmotnosti od registrovaného chovateľa **musí vyplniť 2 tlačivá:**

1. tlačivo „Registrácia chovu s jednou ošípanou na domácu spotrebu“ (príloha č.1)

2. tlačivo „Predaj ošípanej na domácu spotrebu“ (príloha č. 2) - časť na uvedenie registračného čísla nevyplňuje.

- je potrebné uviesť všetky náležitosti, ktoré tlačivá požadujú.

- s tlačivom „Predaj ošípanej na domácu spotrebu“ pôjde chovateľ k registrovanému chovateľovi, od ktorého chce kúpiť ošípanú, poskytne mu vyplnené tlačivo, originál vyplneného tlačiva posieľa predávajúci do CEHZ, jednu kópiu si ponechá kupujúci a jednu predávajúci.

- predávajúci si tento predaj ošípanej **zaznačí do registra ošípaných v chove**, registračné číslo chovu zapíše až po jeho pridelení v CEHZ.

- predávajúci - registrovaný chovateľ posieľa informáciu o predaji jednej ošípanej do CEHZ prostredníctvom tlačiva „Hlásenia zmien v počte ošípaných“ do 10. dňa nasledujúceho mesiaca, táto udalosť je zohľadnená **len v počte zvierat** na začiatku mesiaca a na konci (nepoužíva sa žiadny kód udalosti).

- k „Hláseniu zmien v počte ošípaných“ **priloží vyplnené tlačivo „Predaj ošípanej na domácu spotrebu“** od chovateľa, ktorému zviera poskytol na domácu spotrebu.

- ak počas mesiaca registrovaný chovateľ predá viacerým zatiaľ neregistrovaným chovateľom ošípanú za účelom domácej zabíjačky alebo dochovania ošípanej, tak priloží vyplnené tlačivo „Predaj ošípanej na domácu spotrebu“ od každého jedného kupujúceho chovateľa.

- tlačivo „Registrácia chovu s jednou ošípanou na domácu spotrebu“ zasiela kupujúci do CEHZ, prípadne po dohovore s kupujúcim (ochrana osobných údajov – rodné číslo) môže toto tlačivo zaslať aj predávajúci **naraz spolu spárované s „Hlásením zmien v chove ošípaných“** a tlačivom „Predaj ošípanej na domácu spotrebu“.

- CEHZ na základe vyplneného tlačiva „Registrácia chovu s jednou ošípanou na domácu spotrebu“ prideli a zašle chovateľovi 6 – miestne registračné číslo chovu začínajúce písmenom „D“.

- pridelené **registračné číslo chovu bude chovateľ používať pri každom nákupe ošípanej na domácu spotrebu a pri hlásení domácej zabíjačky na príslušnú RVPS.**



3. Každý ďalší nákup ošípanej na domácu spotrebu

- pri každom ďalšom nákupe zvierat na domácu spotrebu, chovateľ, ktorý už má pridelené registračné číslo z CEHZ, vyplní tlačivo „Predaj ošípanej na domácu spotrebu“ (príloha č. 2).
- s tlačivom „Predaj ošípanej na domácu spotrebu“ pôjde chovateľ k registrovanému chovateľovi, od ktorého chce kúpiť ošípanú, poskytne mu vyplnené tlačivo, originál vyplneného tlačiva posielajú predávajúci do CEHZ, jednu kópiu si ponechá kupujúci a jednu predávajúci. **V tlačive musí byť zapísané aj registračné číslo chovu, kam sa zvierat premiestňuje** (napr. D12345).
- predávajúci si tento predaj ošípanej **zaznačí do registra ošípaných v chove**, zapíše aj registračné číslo chovu kam zvierat premiestňuje (napr. D12345).
- predávajúci - registrovaný chovateľ posielajú informáciu o predaji jednej ošípanej do CEHZ prostredníctvom tlačiva „Hlásenia zmien v počte ošípaných“ do 10. dňa nasledujúceho mesiaca, táto udalosť je zohľadnená **len v počte zvierat** na začiatku mesiaca a na konci (nepoužíva sa žiadny kód udalosti).
- k „Hláseniu zmien v počte ošípaných“ **priloží vyplnené tlačivo „Predaj ošípanej na domácu spotrebu“** od chovateľa, ktorému zvierat poskytol na domácu spotrebu.
- ak počas mesiaca registrovaný chovateľ predá viacerým chovateľom ošípanú za účelom domácej zabíjačky alebo dochovania ošípanej, tak priloží vyplnené tlačivo „Predaj ošípanej na domácu spotrebu“ od každého jedného kupujúceho chovateľa.

POZOR!

Povinnosťou chovateľa je nahlásiť domácu zabíjačku aspoň jeden pracovný deň vopred na príslušnú regionálnu veterinárnu a potravinovú správu (https://www.svps.sk/zakladne_info/kontakty.asp), pri hlásení je nutné uvádzať registračné číslo chovu pridelené CEHZ („D“). Pokuta za neohlásenie domácej zabíjačky je pre fyzickú osobu vo výške od 400 eur do 1000 eur podľa § 48 ods. 5 písm. m) zákona.

Postup registrácie chovov s jednou ošípanou na domácu spotrebu

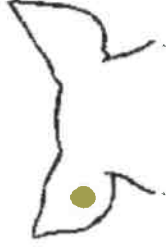

2. Registrácia chovov s 1 ošípanou na domácu spotrebu – neregistrovaný chovateľ chce kúpiť ošípanú na domácu spotrebu alebo dochovanie

